

Localisation de Villemomble au sein du Territoire de la MGP (point rouge)

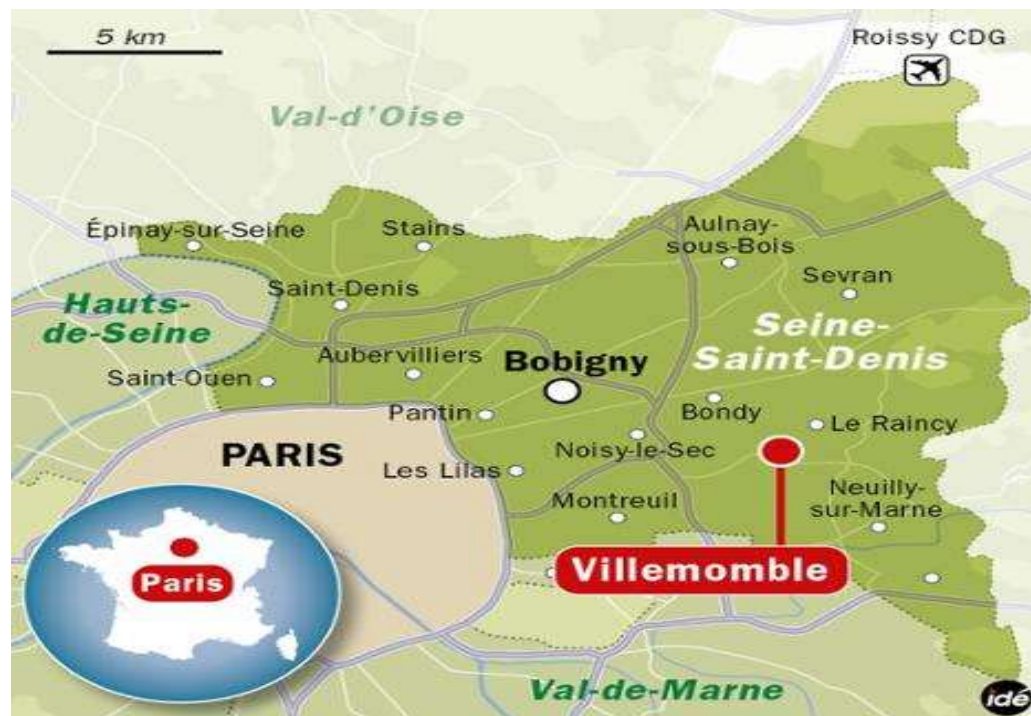

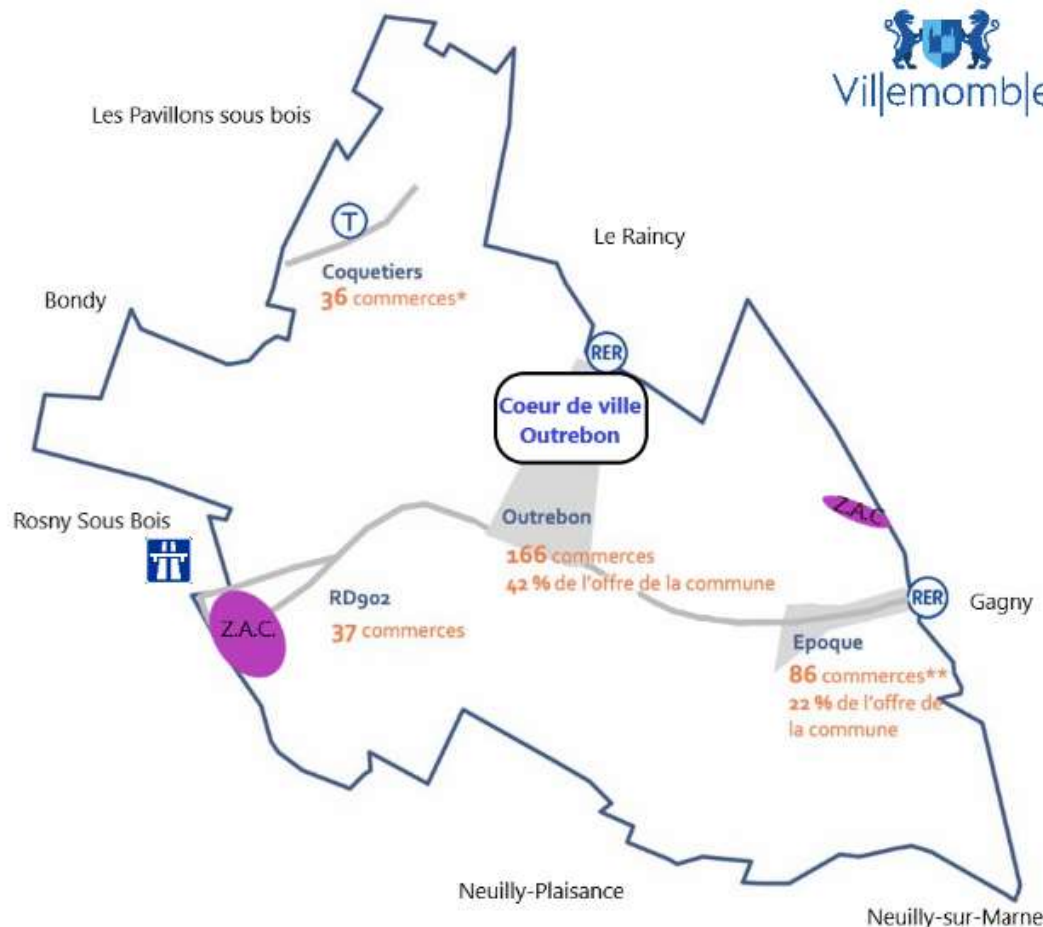

La population de Villemomble s'élève à 30 606 habitants, répartis sur une superficie de 4,04 km². Son administration communale compte environ 580 agents.

Située dans le [Département de la Seine-Saint-Denis](#) en [région Île-de-France](#), la ville de Villemomble appartient à l'arrondissement de Bobigny et au canton de Villemomble. Le code postal de la ville de Villemomble est le 93250 et son code Insee est le 93077. Les habitants de Villemomble se nomment les Villemombloises et les Villemomblois.

A travers son histoire, cette commune se développe particulièrement au XIX^{ème} siècle, lors du développement du chemin de fer vers l'est.

Ce développement économique est aujourd'hui perpétué par la localisation de la commune autour des transports routiers (Routes Départementales 902) et des transports collectifs (RER E – T4 et maintenant Ligne 11 du métro à Rosny-sous-Bois),

Sur le territoire de Villemomble, sont présents deux supermarchés et des magasins alimentaires de fraîcheurs. L'activité commerciale se concentre principalement sur deux secteurs de la commune, **le secteur Outrebon et le secteur de l' Epoque**.

Sa zone économique se trouve entre la ligne E du RER Le Raincy/Villemomble/Montfermeil et la ligne de fret (déclinée comme ligne de transport stratégique). L'axe autoroutier de l'A103 est également un pourvoyeur d'activité économique à l'entrée de la ville à la limite de Rosny-sous-Bois.

Le Cœur de ville Outrebon (de la Place de la Gare, Place de la Résistance avec son marché de pleins vents - 3 fois par semaine Mardi jeudi dimanche matins - avenue Outrebon- Place Emile Ducatte devant le château Seignurial) principale polarité commerciale de la commune.

Les polarités secondaires du secteur Epoque (situé à l'est de la commune) le long de l'axe routier de la RD902 (traversant la commune d'Est en Ouest) et le secteur des Coquetiers le long du tramway (situé à l'ouest de la commune).



Place du Marché
AVANT rénovation



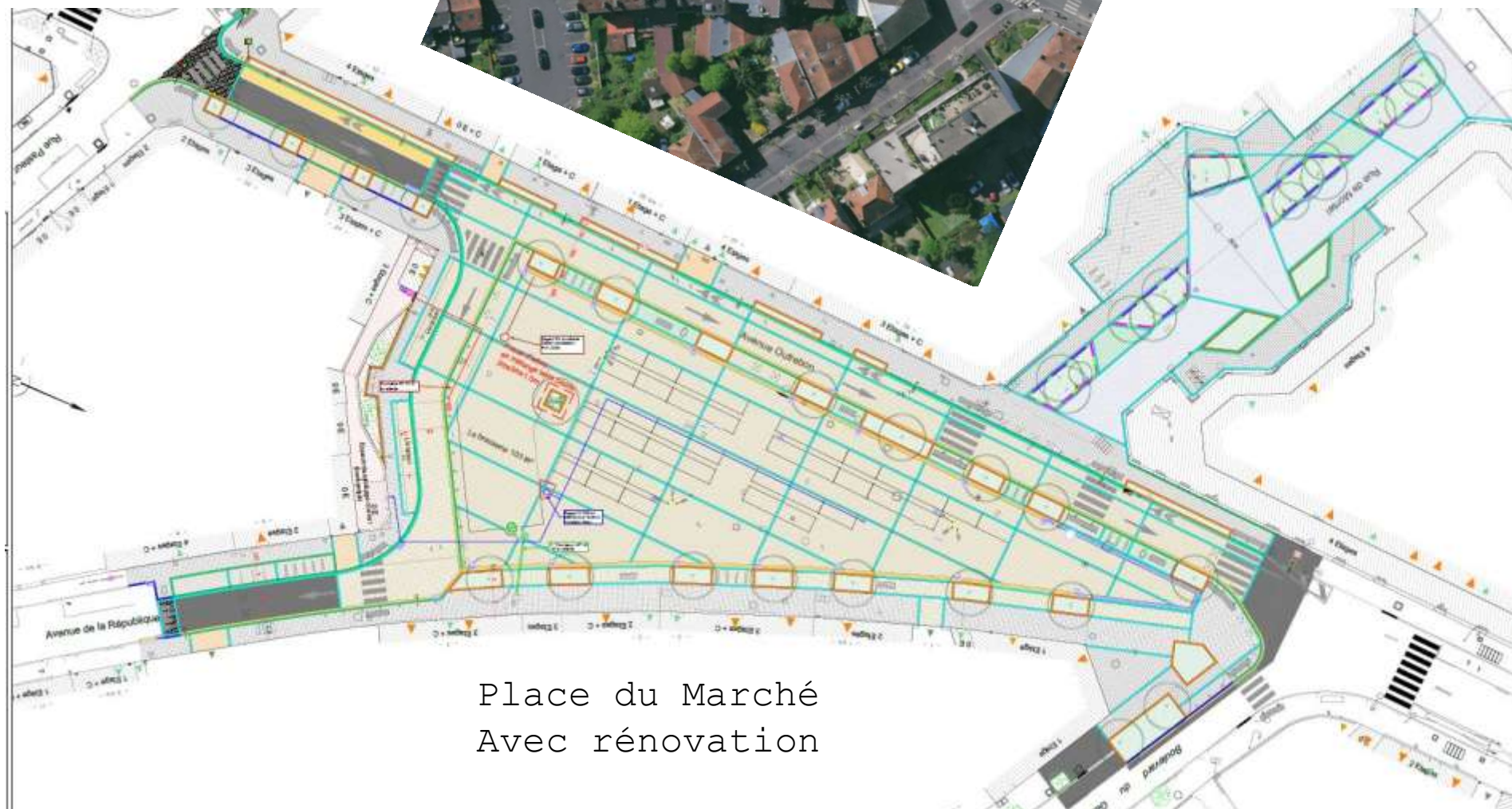

Place du Marché
Avec rénovation

Place du Marché
Détail emplacement
Brasserie

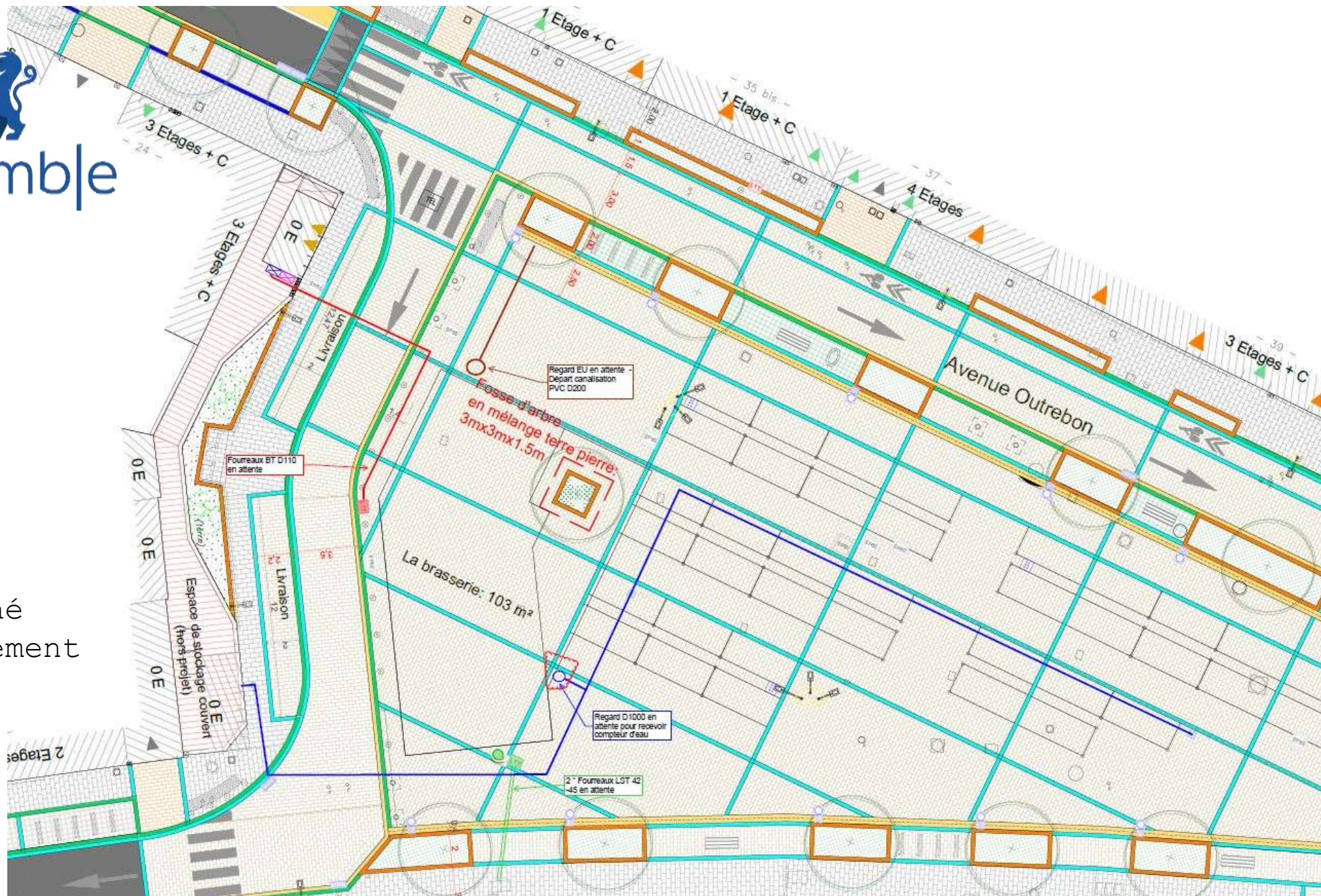



Place du Marché APRES rénovation avec brasserie



Place du Marché APRES rénovation pendant le Marché



Villemomble

Inspirations



Vue depuis l'avenue Outrebon

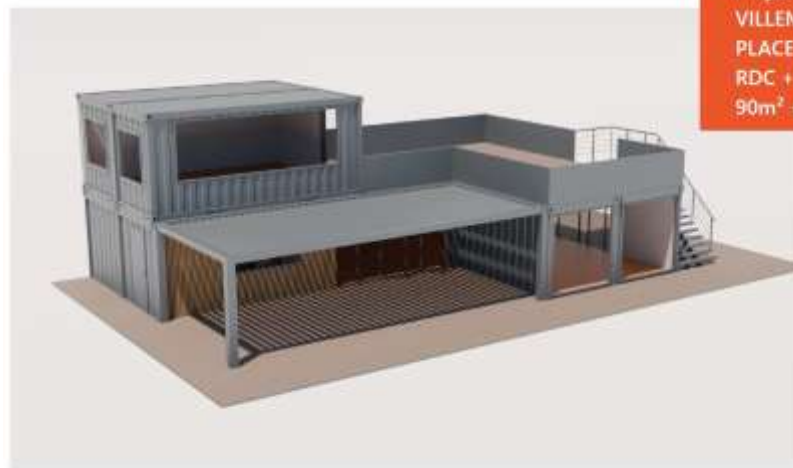

Projet :
VILLEMOMBLE
PLACE DU MARCHÉ
RDC + ETAGE
90m² + 30m²

